

VALSTS ZEMES DIENESTS

ĒKAS KADASTRĀLĀS UZMĒRĪŠANAS LIETA

Būves kadastra apzīmējums:.....05000101912001
Nosaukums:.....Garāža
Adrese:.....Nav
Kadastrālās uzmērīšanas datums:.....11.03.2021

Reģionālās nodaļas vadītājs (pilnvarotā persona):

(vārds, uzvārds)

(paraksts)

Datums: _____ gada ____.

Ēkas kadastrālās uzmērīšanas lieta

1. Kadastra objekta identifikators

1.1. Būves kadastra apzīmējums:.....05000101912001

1.2. Nekustamā īpašuma kadastra numurs:.....Nav

10. Būves pamatdati

10.1. Būves kadastra apzīmējums:.....05000101912001

10.1.1. Adrese:.....Nav

10.1.2. Nosaukums:.....Garāža

10.1.3. Galvenais lietošanas veids:.....1274 - Citas, iepriekš neklasificētas, ēkas

10.1.4. Kopējā platība (m²):.....21.1

10.1.5. Apbūves laukums (m²):.....24.6

10.1.6. Virszemes stāvu skaits:.....1

10.1.7. Pazemes stāvu skaits:.....0

10.1.8. Telpu grupu skaits:.....1

10.1.9. Eksploatācijā pieņemšanas gads(-i):.....Nav

10.1.10. Eksploatācijas uzsākšanas gads:.....1999

10.1.11. Nolietojums (%):.....36

10.1.12. Nolietojuma aprēķina datums:.....22.03.2021

10.1.13. Kadastrālās uzmērīšanas datums:.....11.03.2021

10.1.14. Būve ir pirmsreģistrēta:.....Nē

10.1.15. Veicot kadastrālo uzmērīšanu, būve apvidū nav konstatēta:.....Nē

10.1.16. Būve atrodas vai daļēji atrodas uz zemes vienības ar kadastra apzīmējumu:.....
05000101912

10.1.17. Funkcionāli saistīto ēku kadastra apzīmējumi:.....Nav

11. Būves tips

11.1. Būves kadastra apzīmējums:.....05000101912001

Tipa kods	Tipa nosaukums
12740202	Individuālās garāžas

12. Būves konstruktīvie elementi

12.1. Būves ar kadastra apzīmējumu 05000101912001 konstruktīvie elementi:

Nosaukums	Konstruktijas veids	Materiāls	Eksploatācijā pieņemšanas gads(-i)	Eksploatācijas uzsākšanas gads	Nolietojums (%)
Pamati	Monolītais betons (lentveida)	Monolītais betons	Nav	1999	31
Ārsienas un karkasi	Ķieģeļu mūris (1 ķieģeļa biezumā), Ķieģeļu mūris (1,5 līdz 2,5 ķieģeļu biezumā)	Silikātķieģeļi	Nav	1999	31
Jumts (nesošā konstrukcija)	Koka konstrukcijas	Koka spāres	Nav	1999	44
Jumts (segums)	Azbestcimenta loksnes	Azbestcimenta loksnes	Nav	1999	44

13. Būves apjoma rādītāji

13.1. Būves ar kadastra apzīmējumu 05000101912001 apjoma rādītāji:

Apjoma rādītāja veids	Apjoma rādītāja nosaukums	Apjoms un mērvienība	Tipa/ elementa kods	Tipa/ elementa nosaukums
Apbūves laukums	Nav	24.6 apbūves laukuma kv.m.	Nav	Nav
Kopējā platība	Nav	21.1 kv.m.	Nav	Nav
Augstums	Nav	2.6 m	Nav	Nav
Būvtilpums	Nav	58 kub.m.	Nav	Nav

Izdrukas ID: 390002475829	Izdrukas datums: 22.03.2021	2 no 3
---------------------------	-----------------------------	--------

Skaidrojumi:

Nav – Kadastra informācijas sistēmā dati nav reģistrēti; Neregistrē – atbilstoši normatīvajiem aktiem dati netiek reģistrēti

14. Kopējās platības sadalījums pa platību veidiem

14.1. Būve ar kadastra apzīmējumu.....	05000101912001
14.1.1. Kopējā platība (m ²).....	21.1
14.1.1.1. Lietderīgā platība (m ²).....	21.1
14.1.1.1.1. Dzīvokļu kopējā platība (m ²).....	0
14.1.1.1.1.1. Dzīvokļu platība (m ²).....	0
14.1.1.1.1.1.1. Dzīvojamā platība (m ²).....	0
14.1.1.1.1.1.2. Dzīvokļu palīgtelpu platība (m ²).....	0
14.1.1.1.1.2. Dzīvokļu ārtelpu platība (m ²).....	0
14.1.1.1.2. Nedzīvojamo telpu platība (m ²).....	21.1
14.1.1.1.2.1. Nedzīvojamo iekštelpu platība (m ²).....	21.1
14.1.1.1.2.2. Nedzīvojamo ārtelpu platība (m ²).....	0
14.1.1.2. Koplietošanas palīgtelpu platība (m ²).....	0
14.1.1.2.1. Koplietošanas iekštelpu platība (m ²).....	0
14.1.1.2.2. Koplietošanas ārtelpu platība (m ²).....	0

16. Telpu grupas pamatdati

16.1. Telpu grupas kadastra apzīmējums:.....	05000101912001001
16.1.1. Adrese:.....	Nav
16.1.2. Nosaukums:.....	Garāža
16.1.3. Lietošanas veids:.....	1274 - Cita, iepriekš neklasificēta, telpu grupa
16.1.4. Stāvs (stāvi), kurā atrodas telpu grupa:.....	1
16.1.5. Telpu skaits:.....	1
16.1.6. Kopējā platība (m ²):.....	21.1
16.1.7. Kadastrālās uzmērīšanas datums:.....	11.03.2021
16.1.8. Eksploatācijā pieņemšanas gads(-i):.....	Nav
16.1.9. Telpu grupa ietilpst dzīvokļa īpašumā ar kadastra numuru:.....	Nav
16.1.10. Telpu grupa ietilpst būvē ar kadastra apzīmējumu:.....	05000101912001
16.1.11. Būve atrodas vai daļēji atrodas uz zemes vienības ar kadastra apzīmējumu:.....	05000101912

17. Telpu grupas kopējās platības sadalījums pa telpu veidiem un telpu raksturojošie rādītāji

17.1. Telpu grupas kadastra apzīmējums:.....05000101912001001

Numurs	Nosaukums	Veids	Stāvs	Augstums (m)	Mazākais augstums (m)	Lielākais augstums (m)	Platība (m ²)	Eksploatācijā pieņemšanas gads(-i)
1	iekštelpa	4 - Nedzīvojamā iekštelpa	1	2.29	2.09	2.48	21.1	Nav

18. Labiekārtojumi

18.1. Būves kadastra apzīmējums.....05000101912001

Reģistrētie labiekārtojumi	Noteikšanas veids (ja ir)	Apjoms (ja ir)
Elektroapgāde. Centralizētā	Apvidū ir konstatēts	
Vēdināšana. Dabiskā	Apvidū ir konstatēts	

18.1.1. Labiekārtojumu datums:11.03.2021

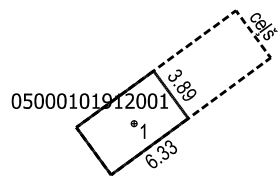

Būves punkta koordinātas
 Latvijas koordinātu sistēmā LKS-92

Punkta nr	x	y
1	195475.96	657129.63

APBŪVES PLĀNS

KADASTRA APZĪMĒJUMS	MĒROGS	LPP.
05000101912	1 : 500	4

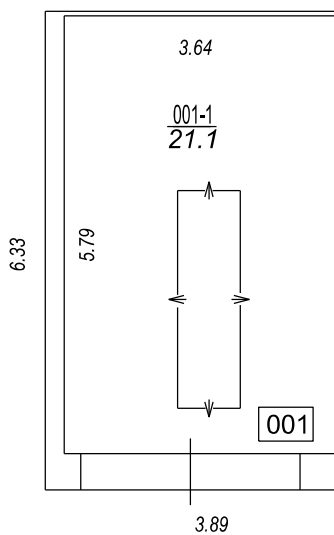

STĀVA PLĀNS			
KADASTRA APZĪMĒJUMS	STĀVS	MĒROGS	LPP.
05000101912001	1	1 : 100	5



05000101912001_20210311_EF_1